



ROMPEOLAS

VOCEIRO DO CLUBE NÁUTICO DE FOZ

ANO IX - Número 8

FOZ, Xullo 1995

Editorial

CARTA DA XUNTA DIRECTIVA

Estimados socios:
Ó facermos cargo da dirección do Clube Náutico de Foz o pasado día 23 de xuño, a nova xunta directiva integrada por: Teodoro Moreira Fernández, presidente; Franciso Luís Fernández Rego, vicepresidente; Ramón Cajoto Sante, tesorero e secretario e J. Gil Fernández Pulpeiro, Manuel Sampedro Méndez e Manuel X. Alonso López Leiton como vocais, quere tentar de recuperar unha actividade por moitos añorada como era a publicación do noso "ROMPEOLAS", o voceiro do clube, que achegaba dunha maneira máis personalizada o noso pobo e a súa sociedade a todos os membros dela. Váia pois este novo exemplar, continuación dos editados ata agora.

A pesar das nosas gañas de realizar moitas actividades, daredevos conta que debido ás datas nas que tomamos o timón do clube (finals de xuño), estamos moi limitados polo tempo no concernente á tempada estival, nembargantes como podemos comprobar nas páxinas interiores, non quedará o clube inactivo.

Queremos comunicarvos tamén que, como xa se expresou na Asambleira de socios do día 23 de xuño, a nosa intención é elaborar unhas liñas directrices e programáticas, enfocadas á continuación na directiva do clube se vós estades de acordo coas propostas, que serán expostas ó socios nunha Asambleira Extraordinaria convocada a tal efecto.

Xa para rematar, desexarille a todos os socios, familiares e amigos, así como a todas as persoas que nos visitan por estas datas unha boa travesía do verán e ¡Felices Festas!

A Xunta Directiva.

ROMPEOLAS

Edita:

Clube Náutico de Foz.

Avda. da Ribeira, s.n. - 27780 FOZ (Lugo)

Coordina:

Manuel X. Alonso López-Leiton.

LA ACOGIDA DEL VERANO

El verano nos envuelve y arrastra de nuevo hacia sensaciones a las que nadie es ajeno. Aparecen ante nuestros ojos caras que nos sorprenden, transmitiéndonos esa alegría esperada desde tanto tiempo. Llegan el placer estival. Los más jóvenes buscan su refugio en el transformismo vital de la noche, los más niños encuentran los brazos de la alegría de un pueblo entregado.

Y siempre, los comentarios, las cáusticas conversaciones sobre el sol y la lluvia, la arena y el agua. Pero la entrega es total, y el visitante disfruta de la perla sin desazón. Cada vez son más los que confían en la cristalina mirada de nuestras rías, nuestras playas, nuestros ojos marineros.

No es suficiente. La cálida acogida y el regazo ofrecido no son suficientes. En el convite de verano, la oferta ha de ser una continua fiesta, en la que se ensalce al visitante sin distinción.

Su gratitud viene después.

José G. F. Pulpeiro.

EN EL CINCUENTA ANIVERSARIO DEL NAUFRAGIO DEL JESÚS NAZARENO, EN FOZ

Trágico naufragio del "JESÚS NAZARENO" de aquel mes de JULIO que en FOZ se lloró. El mar tenebroso sepulcro en su seno DOCE marineros que, fiero, engulló.

DOCE pescadores curtidos, valientes volvían a casa logrado su afán, trayendo "el bonito" y dando a sus gentes tiempos y orgullosos de ganar su pan.

El mar, proceloso, cautiva y espanta. Bello, generoso, nos muestra su entraña. Nos da su riqueza pero se levanta valedoso siempre y, a veces, engaña.

Lo saben los hombres que en él se estremecen. Sus vidas le entregan con gesto precoz. Las olas las cantan, arrullan y mecen más nunca se olvidan de que ¡sí! es atroz.

Me han dicho: OLIMPIA: "¿quieres ser la gota que vibra en el agua tan hondo pesar?" ¡Pues claro que quiero! La hermandad denota el dolor de un pueblo que vive en el mar.

A un pueblo que grita "¡Oh, que aciago día!" en claro homenaje de amor popular puede darnos solo consuelo MARÍA siendo mas del CARMEN ¿podría faltar?

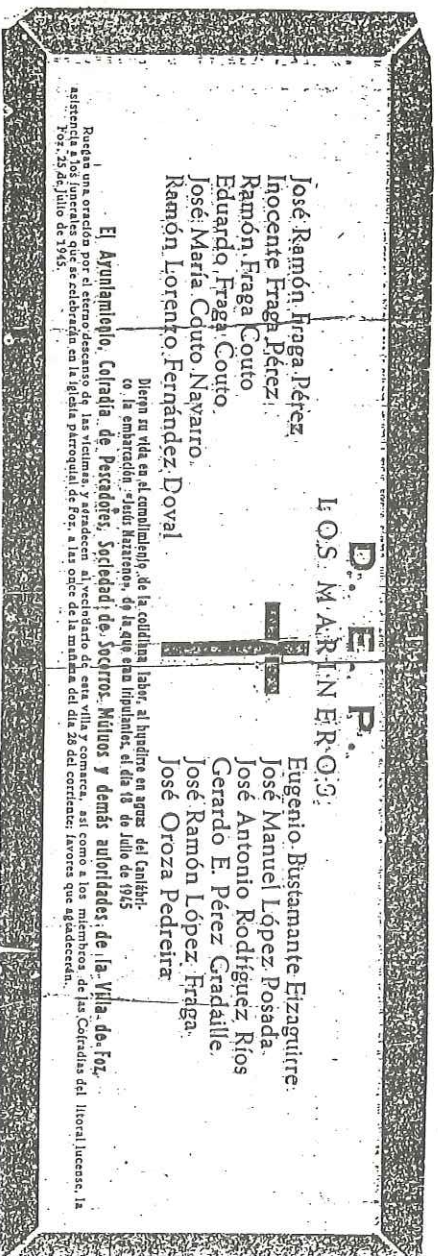

Al sano contento, hecha la faena precedió el desastre muy cerca de Foz, volcando su lancha suspiró la arena velas, viento y olas apagó su voz.

Eran duros tiempos de imbatible lucha. Nuestros marineros un digno plantel de rostros morenos y experiencia diucha con medios arcaicos jugando la piel.

Vuelven a adorarlo si ayudas se embarcan y extraerle el fruto de su corazón, con zozobra insomne en valén arrancan sabroso alimento, plenos de ilusión.

Luciosa historia del "JESÚS NAZARENO", mujeres marcadas de intenso dolor. Familias tronchadas que, este pueblo bueno, hoy rinde homenaje con cálido amor.

¡Que ELA nos transporte al puerto seguro que todos soñamos un día escalar. De mágico techo, de ingravido muro que hacia ese réligo hay que navegar!

..... 0 0 0

Olimpia Pérez Gómez.

Sumario

- * LA ACOGIDA DEL VERANO. - * EN EL CINCUENTA ANIVERSARIO DEL NAUFRAGIO DEL JESÚS NAZARENO, EN FOZ.
- * RECETARIO MARINEIRO. - * CONTA E DEBUXA. - ENCRUCILLADO.
- * NOTA INFORMATIVA. - * POEMARIO ANODINO. - CLUBE NÁUTICO.
- * CONDUCTA DOS BUQUES QUE SE ATOPEN Á VISTA UN DO OUTRO SEGUNDO O REGULAMENTO INTERNACIONAL PARA PREVILAS ABORDAXES.

CONDUCTA DOS BUQUES QUE SE ATOPEN À VISTA UN DO OUTRO SEGUNDO O REGULAMENTO INTERNACIONAL PARA PREVI-LAS ABORDAXES

BUQUES DE VELA

Cando dous buques de vela se aproximen un ó outro, con risco de abordaxe, un deles manterase apartado da derroita do outro na forma seguinte:

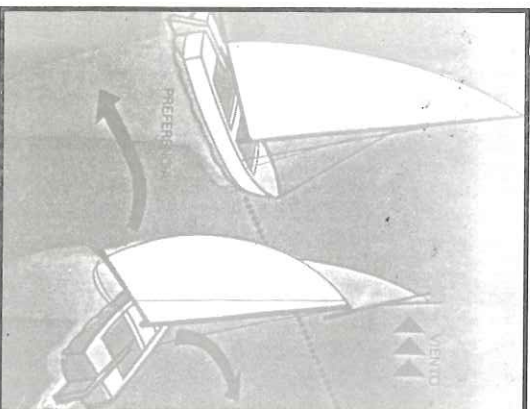

a) cando un deles recibe o vento por bandas contrarias, o que o recibe por babor manterase apartado da derroita do outro.

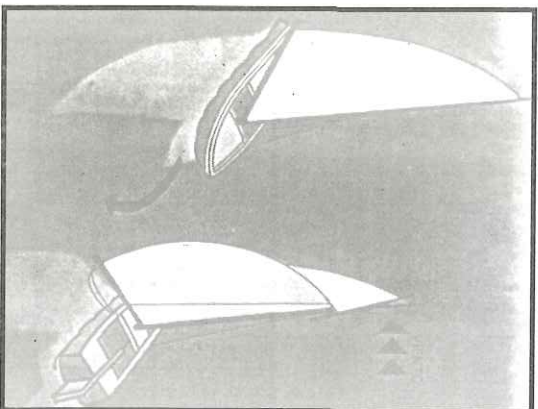

b) cando ámbolos dous reciben o vento pola mesma banda, o buque que esté a barlovento manterase apartado da derroita do que esté a sotavento.
c) se un buque que recibe o vento por babor avista a outro por barlovento e non pode determinar con certeza se o outro buque recibe o vento por babor ou estribor, manterase apartado da derroita do outro.

A efectos de aplicación desta regra considérase banda de barlovento a contraria á que leve cazada a vela maior.

SITUACIÓN DE "VUELTA ENCONTRADA"

Cando dous buques de propulsión

mecánica naveguen de volta encontrada a rumbos opostos ou case opostos, con risco de abordaxe, cada un deles caerá a estribor de forma que pase pola banda de babor do outro.

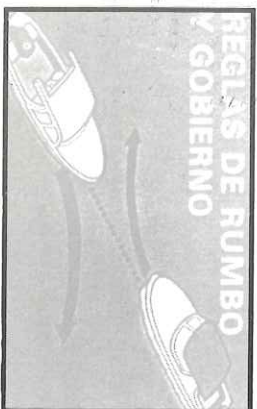

SITUACIÓN "DECRUCE"

Cando dous buques de propulsión mecánica se crucen con risco de abordaxe, o buque que teña ó outro polo seu costado de estribor, manterase apartado da derroita destoutro.

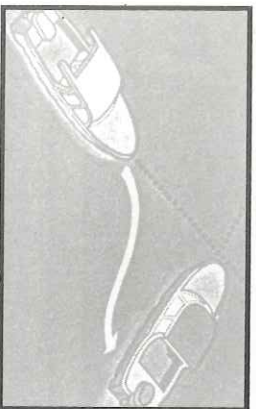

OBRIGACIÓNS ENTRE CATEGORÍAS DE BUQUES

a) Os buques de propulsión mecánica, en navegación, manteranse apartados da derroita de:

- un buque sen goberno,
- un buque con capacidade de manobra restrinxida,
- un buque adicado á pesca,
- un buque de vela.

b) Os buques de vela, en navegación, manteranse apartados da derroita de:

- un buque sen goberno,
- un buque con capacidade de manobra restrinxida,
- un buque adicado á pesca.

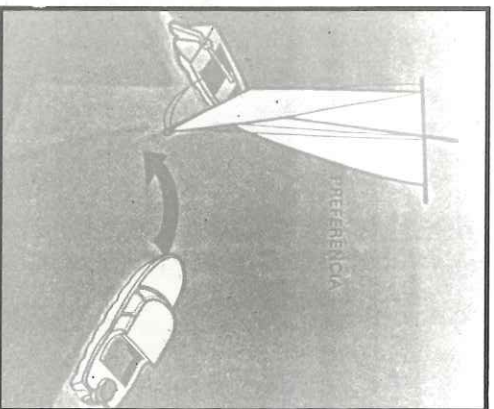

**SALVAMENTO
MARITIMO**



Sociedad Estatal de
Salvamento y Seguridad Marítima

LLAMADAS DE SOCORRO

Utilice los canales y frecuencias internacionales para llamadas de emergencia.

CANAL 16 de VHF banda marina y 2.182 KHz en onda media

PROCEDIMIENTO

SINTONICE EL CANAL O LA FRECUENCIA INDICADA Y DIGA:

1. **MEDÉ... MEDÉ... MEDÉ...**
(Ayuda... ayuda... ayuda...)
 2. **AQUÍ LA EMBARCACIÓN...** (nombre)
Repetilo tres veces...
 3. **ESTOY EN LA SITUACIÓN...** (coordinadas de su posición o bien... **ME ENCUENTRO A... MILLAS DE...** (demora y distancia)
 4. **NECESITO AYUDA URGENTE A CAUSA DE...**
Indique la naturaleza del peligro...
- REPITA ESTE MENSAJE HASTA OBTENER CONTESTACIÓN**

TELÉFONO DE EMERGENCIAS MARITIMAS: 900-202 202

Recuerde que los Centros Coordinadores de Salvamento Marítimo y las Estaciones Radiocostas están a la escucha en las frecuencias y Canales de socorro indicados las 24 horas del día todos los días del año. Además todos los buques mantienen escucha en dichas frecuencias.

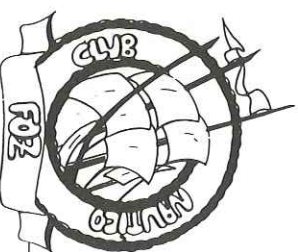

FICHA DE AFILIACIÓN

Apellidos..... N.I.F..... Teléfono.....
 Nome..... Localidade.....
 Data de nacemento.....
 Enderezo.....
 C.P..... Provincia.....
 Cónxuxe..... Data nacemento.....
 Fillos..... Data nacemento.....
 Data de alta..... Entidade.....
 Conta bancaria..... Localidade.....
 Localidade.....
 C.C.C.....
 Entidade..... Oficina..... D.C.....
 Número de conta.....

AUTORIZACIÓN:
 D..... con N.I.F.....
 autorizo ó Club Náutico de Foz a retirar da miña conta n.º.....
 do Banco ou Caixa os recibos correspondentes ás cotas de socios trimestrais,
 e a unha inicial de 5.000 pts.

Asinado

GESTORÍA FERNÁNDEZ, S. L.

GESTORÍA ADMINISTRATIVA
ASESORÍA FISCAL - LABORAL
CORREDURÍA DE SEGUROS



Paco Mañón, 18 - Apdo. Correos 15
Teléfono - Fax (982) 14 01 05
27780 FOZ (LUGO)



ESPECIALIDAD EN:

- * PIZZAS
- * POLLOS ASADOS
- * PLATOS COMBINADOS
- * HAMBURGUESAS, PERRITOS MIXTOS, ETC.

Teléfono 14 06 76
Playa Rapadoira, s.n. - 27780 FOZ (Lugo)



Tu tienda de animales

- PERROS - GATOS
- PONIS - PÁJAROS
- REPTILES - PECES
- PALOMAS

RECETARIO MARINEIRO

POLBO ENCEBOLLADO (Pulpo encebollado)

- 400 grs. de polbo
- 2 dentes de alho
- 1 guindilla
- 3 cebolas medianas
- sal ó gusto
- 250 grs. de patacas

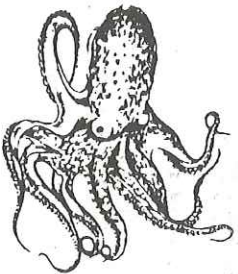

Uhha vez coicido o polbo (20 minutos) e repousado uns 10 minutos, trocéase en rodaxas. Nunha tarteira rehógase o alho, a cebola e a guindilla.

Uhha vez feito esto, engádese o polbo e sazónase de sal ó gusto, deixando todo a fogo lento ata que este tenro.

Xa fritidas as patacas, colócase todo sobre elas.

Remo. "A Maseira".



VISTA AÉREA DA PRAIA DE A RAPADOIRA.

CONTA E DEBUXA

Une correlativamente os puntos e atoparaste cunha ave que normalmente ten as patas na auga.



ENCRUCILLADO

HORIZONTAIS:

- 1.- Táboas horizontais para colocar pratos.
- 2.- Emprégase para varrer.
- 3.- Conscante velar. Ó revés, fermentar. Matrícula de Ovedo.
- 4.- Artigo f.p. posesivo de respecto pl. Siglas do Partido Nacionalista.
- 5.- Entrante de mar nun río. Cincuenta. Lexema de varar.
- 6.- Lume. Vale ou billete.
- 7.- Interxección para erguer. Matrícula de Madrid. Ó revés, ría do nordés galego.

VERTICAIS:

- 1.- Vocal aberta central. Utensilio para comer con el.
- 2.- Cincuenta e cinco. Ó revés, conxunción causal.
- 3.- Títilo de emperadores rusos. Excepio.
- 4.- Ó revés, onde se come ou estudia. Cero.
- 5.- Guiado. Mil.
- 6.- Adoita (intervocal). Ó revés, matrícula de Barcelona.
- 7.- Ó revés, voz do grilo. Sonido.
- 8.- Animal anfibio. Tea.
- 9.- Vocal velar pechada. Ó revés, construción para facer pan, tellas, etc.

Almacenes BAHIA, S. L.

PORCELANOSA Tiendas

PORCELANOSA
VENIS
SYSTEM-POOL
GAMA DECOR

Cerámicas
Terracotas - Cerámica de élite
Bañeiras e hidromasaxe
Mobiliario de baño - Alto diseño

FERRETERÍA - MATERIAL DE CONSTRUCCIÓN

Teléfono 14 09 57

27780 FOZ (Lugo)



Construcciones

RIFER, S. L.

Ramón Fernández Fernández

Tlms. 14 09 02 - 14 18 66 - Ofic. 14 03 00 - Fax 14 17 51
Rúa Curros Enríquez, 10 - Entresuelo - FOZ (Lugo)



SUMINISTROS VEIPA, S.L.

FONTANERÍA - CALEFACCIÓN - GAS
Teléfono 13 23 40
CTRA. GENERAL - MARZÁN - FOZ



CASA MOREDA, S. L.

Alcalde Mañón, 14 - Tlf. 14 00 34
Candío Faneiro, s.n. - Tlf. 14 16 02
FOZ (LUGO)

MUEBLES
ELECTRODOMESTICOS
ARTICULOS DE REGALO
MUEBLES DE COCINA
LISTAS DE BODA

Bural Franco, 282
Tlf. 58 01 59
BURELA (LUGO)



PULPERÍA A MASEIRA

ESPECIALIDADE EN TORBILLAS DE PULPO
VIÑOS DO PAIS
Teléfonos (982) 13 23 07 - Part. 14 17 15
RUA ILLANOVA, S.N. - 27780 FOZ (LUGO)

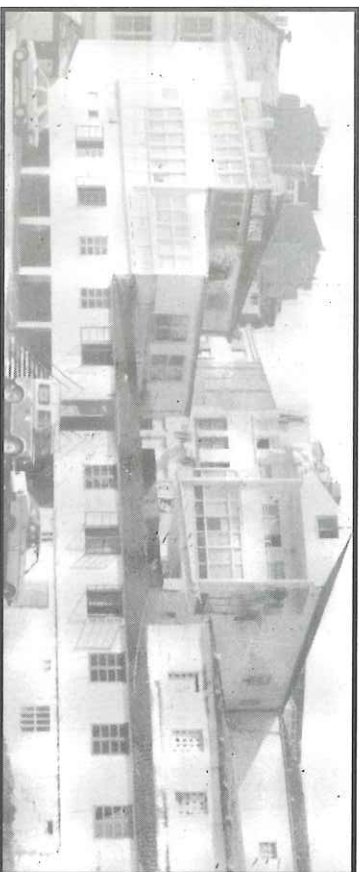

FACHADA DO CLUBE NÁUTICO.

NOTA INFORMATIVA:

En datas recentes ó Clube Náutico de Foz foille concedida a xestión do amarre dos pantaláns flotantes instalados no porto deportivo de Tupide, polo que esta entidade fixo público que a partir do día 1 de Xullo do ano en curso, quedaba aberto o prazo de solicitude para amarras, tendo en conta as seguintes tarifas: 10 pesetas por m² de embarcación e día (reserva mínima de 6 meses).

As solicitudes de amarre están a disposición dos interesados na Cafetería do Clube Náutico.

Poemario Anodino

Los colores del tiempo
crecen con la amargura y la ginebra.

Grandes manchas
fagocitan los rojos de la cochinitilla.

Las linternas cosen la saliba
a las lenguas de las hogueras.

La ilusión crepita.

Los sexos, fijos en las paredes
de los escrúpulos, caen sin ventura
en las manos de grandes
caballeros y en los tocadores
de pálidas damas.

El viento del recuerdo sufre.

Es la hora de los corazones abiertos,
de las miradas en los balcones,
del prematuro silencio y sufrimiento
a la caída de las hojas resacas.

Los perros pasean de la mano,
llevan los ojos humanizados.
La razón muere su cola.

El otoño expulsa

los espantos de la primavera.

Los trigales, cual bastones férricos
cantan a la luna.

Se oyen los pechos en llanto
agudizándose en la distancia.
Fulguen las cabañas de los pastores
y las torres se oscurecen con la
altura. Se aprecia claro el reloj
sin agujas.

¡Dad paso al fuego!

Las llamas piden paso a la
clemencia en los bosques donde
únicamente florecen las raíces.

Viejas amapolas plastificadas
se abren al sol cubriendo de pétalos
los jardines de la justicia.

La húmeda libertad se rasfia
en los gélidos meses de invierno.

Es la lluvia. Son los sollozos
de la seda.

Tiempos Actuales, 1986.

CLUBE NÁUTICO

RELACION DE ACTIVIDADES A REALIZAR EN XULLO-AGOSTO/95.

- **GAITA:** Comezo o día 10 de xullo ás 12 horas no local do Clube. Os boletíns de inscrición entregaranse no Clube.
Prezo: 5.000.- pts. / 7.000.- pts. non socio.
Duración: 15 días. Impartido por Manuel Vázquez Pérez.
- **GAITA:** Haberá outro cursoño das mesmas características que comezará o día 17 de Agosto ás 12 horas.
- **SQUASH:** Curso teórico-práctico. Monitor: Pedro Fernández Rey (ex-campeón de España). Comezo o día 20 de Xullo.
Inscrición gratuíta no Clube Náutico.
- **NATACION:** Haberá cursos de iniciación e perfeccionamento que comezarán o día 10 de Xullo ás 12 horas no local do Clube Náutico.
Monitora: Susi López-Leiñón Ramos.
Prezo: 5.000.- pts. / 10.000.- pts. non socio.
- **NATACION:** En Agosto impartiranse os mesmos cursos que en Xullo (iniciación e perfeccionamento) aínda que a data de celebración queda por concretar.
- **PIRAGÜISMO:** Curso de iniciación que comezará o día 10 de Xullo ás 12 horas no local do Clube Náutico. Monitor: Armando Rodríguez.
Prezo 5.000.- / 10.000.- pts. non socio.
- **OPTIMIS:** Para alumnos a partir de 7 anos. Comezo o día 7 de Xullo ás 12 horas no Clube Náutico.
Inscrición 5.000.- pts. / 10.000.- pts. non socio.
Monitores: dúas persoas da Federación de vela. PRAZAS LIMITADAS.
- **MARATHON FOTOGRÁFICO "FESTAS DO CARMEN":** o día 14 de Xullo ás 16 horas no Clube Náutico ós participantes proveeráseos dun carrete fotográfico que deberán devolver co traballo realizado á hora que se fixe pola organización.
Inscrición: 3.000.- pts.
- **1.º CAMPIONATO DO MUNDO DE PESCA DE CABRA E GAIÁN:** Datas 19 de Agosto. As bases expoñeranse con anterioridade no Clube Náutico.
Inscrición: gratuíta.
- **WIND-SURF:** Do 17 ó 29 de Xullo. Do 1 ó 14 de Agosto.
Prezo: 10.000.- pts. / 17.000.- non socio.

EXPOSICIONS:

- **ANIVERSARIO DA CORAL POLIFÓNICA DE FOZ.** Do 25 de Xullo ó 4 de Agosto.
- **EXPOSICIÓN COLECTIVA DE ARTE "O FEITIZO".** Do 6 ó 13 de Agosto.
- **EXPOSICIÓN FOTOGRÁFICA DE ALFOMBRAS DAS FESTAS DO CARMEN.** Do 15 ó 23 de Xullo.

TODALAS EXPOSICIONS SERÁN NO LOCAL DO CLUBE NÁUTICO DE FOZ.



NOCEDA

A S E S O R Í A S

Dr. Rubiños, 4 - Bairo
Tlf. (982) 12 12 58 - 12 15 12
Fax (982) 12 15 79
27780 LOMBENZA (LUGO)

- * Consulting Empresarial
- * Sociedades
- * Contabilidades
- * I.V.A.
- * Renta Laboral

Otero Pedrayo, 11
Edificio Centro Empresarial A
Tlf - Fax (982) 13 27 04
27780 FOZ (LUGO)



CENTRO INMOBILIARIO DA MARIÑA, S.L.

GESTIÓN INMOBILIARIA

Manuel García Rodríguez

Oficina FOZ:
C/Otero Pedrayo est. 2
C/ Salvador Madariaga
Tlf. y Fax (982) 13 27 83

Oficina BURELA:
C/ Curros Enríquez est. 2
C/ Pardo Bazán
Tlf y Fax (982) 58 55 98